

MODULARIO
F. rig. rend. 487



MINISTERO DELLE FINANZE
DIPARTIMENTO DEL TERRITORIO
CATASTO EDILIZIO URBANO (RDL 13-4-1939, n. 652)

MOD. BN (CEU)

LIRE
500

Planimetria di u.i.u. in Comune di ALBINO via GREGORIO VESCOVO civ. S.N.

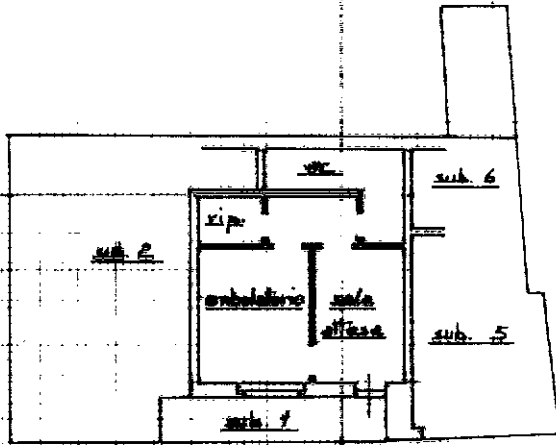

Piano Terra

A - mt. 270

REGISTRAMENTO

SENZA RILASCIARE

Dichiarazione di N.C.
Denuncia di variazione

Compilata dal GEOMETRA
(Titolo, cognome e nome)
RELUSSI ADRIANO

Iscritto all'Albo de GEOMETRI

della provincia di BERGAMO n. 1017

del 05/05/95 F. rig. 210X297

RESERVATO ALL'UFFICIO



1995 # 10712

Handwritten signature

Ultima planimetria in atti
Identificativi catastali
F. 28
671 sub. 4

Data presentazione: 29/05/1995 - Data: 23/08/2024 - n. T11948 - Richiedente: MGLMRC81S17I6280
Totale schede: 1. - Formato di acquisizione: A4 (210X297) - Formato stampa richiesto: A4 (210X297)

Catasto dei terreni - Situazione al 23/08/2024 - Comune di ALBINO (A163) - Sez. urbana: AL - Foglio 28 - Particella 6781 - Subalterno 4 >
MOD. GREGORIO, n. SN Piano T
VIA VESCOVO